

- Information** | 1. vorbehaltlich ev. Abweichungen der dargestellten Grundrisse  
 2. für die Möbelstellung ist unbedingt Naturmaß zu nehmen  
 3. die Einrichtung ist symbolisch dargestellt  
 4. Stand der Flächenangabe lt. Austauschplanung vom 11.2022

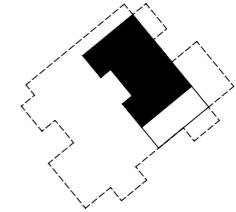

DG-/+, 2-Raumwohnung

Vr.	3,65 qm
Ar.	0,75 qm
Bad	5,74 qm
Zi.	11,96 qm
Wohn./Kü./Esszi.	23,31 qm
	<u>45,41 qm</u>
Terr.	14,48 qm



Beilage 2  
Wohnungsgrundriss

<b>Planinhalt</b>	<b>Datum</b>	<b>Gezeichnet</b>	<b>Maßstab</b>	<b>Format</b>
Wohnung 09	2023.01.16	MS	1: 100	A3

A - 4020 Linz · Joh. Seb. Bachstraße 28 · Tel. 0732 65 42 30 · office@domo-immobilien.at · www.domo-immobilien.at

