

- Information** | 1. vorbehaltlich ev. Abweichungen der dargestellten Grundrisse  
 2. für die Möbelstellung ist unbedingt Naturmaß zu nehmen  
 3. die Einrichtung ist symbolisch dargestellt  
 4. Stand der Flächenangabe lt. Austauschplanung vom 11.2022

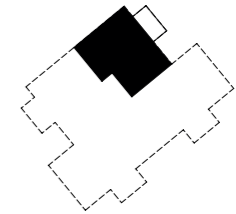

OG-, 2-Raumwohnung

Vr.	3,74 qm
Wc.	1,22 qm
Bad	3,20 qm
Zi.	11,38 qm
Kü.	4,74 qm
Wohn./Esszi.	15,25 qm

39,53 qm

Balk.	5,97 qm
-------	---------

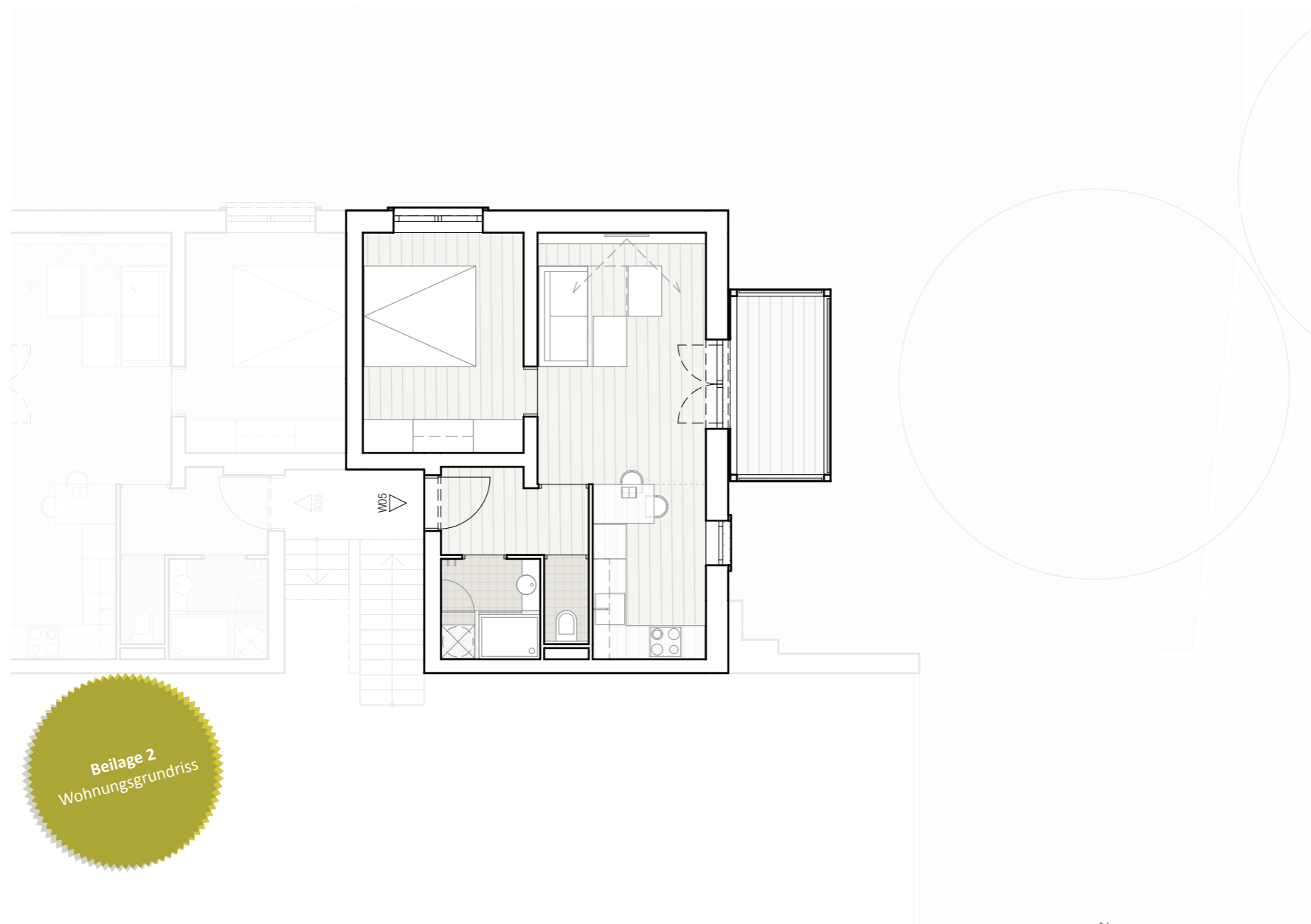

**Beilage 2**  
Wohnungsgrundriss

<b>Planinhalt</b>	<b>Datum</b>	<b>Gezeichnet</b>	<b>Maßstab</b>	<b>Format</b>
Wohnung 05	2023.01.16	MS	1: 100	A3

