

- Information** | 1. vorbehaltlich ev. Abweichungen der dargestellten Grundrisse  
 2. für die Möbelstellung ist unbedingt Naturmaß zu nehmen  
 3. die Einrichtung ist symbolisch dargestellt  
 4. Stand der Flächenangabe lt. Austauschplanung vom 11.2022

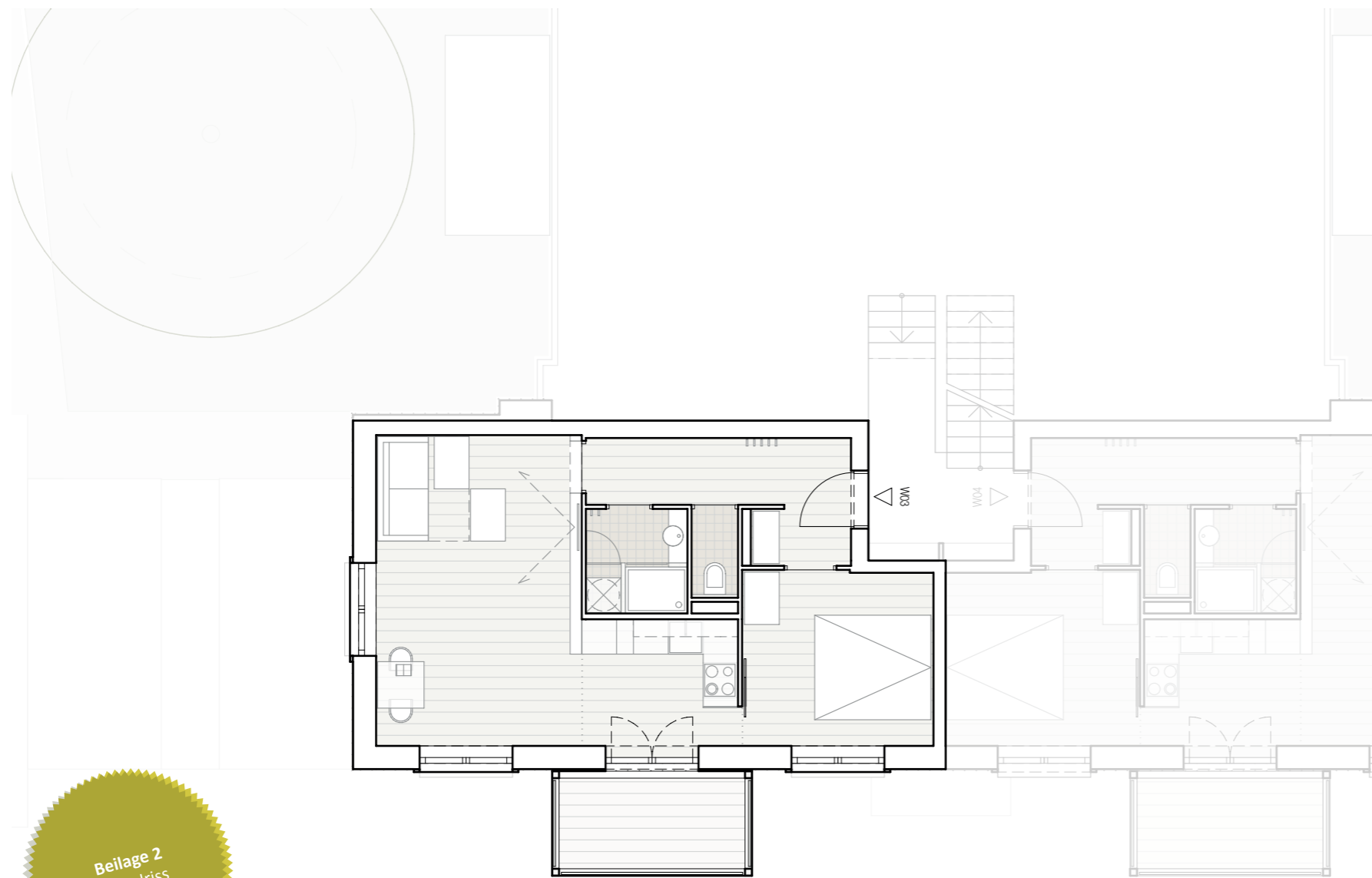
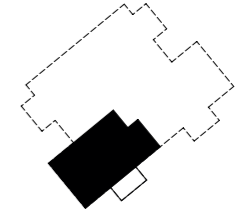

EG+, 2-Raumwohnung

|              |          |
|--------------|----------|
| Vr.          | 7,17 qm  |
| Wc.          | 1,22 qm  |
| Bad          | 3,15 qm  |
| Zi.          | 9,91 qm  |
| Kü.          | 5,86 qm  |
| Wohn./Esszi. | 18,94 qm |

46,25 qm

Balk. 5,97 qm



Beilage 2  
Grundriss

| Planinhalt | Datum      | Gezeichnet | Maßstab | Format |
|------------|------------|------------|---------|--------|
| Wohnung 03 | 2023.01.16 | MS         | 1: 100  | A3     |

A - 4020 Linz · Joh. Seb. Bachstraße 28 · Tel. 0732 65 42 30 · office@domo-immobilien.at · www.domo-immobilien.at

