

- Information** | 1. vorbehaltlich ev. Abweichungen der dargestellten Grundrisse
 2. für die Möbelstellung ist unbedingt Naturmaß zu nehmen
 3. die Einrichtung ist symbolisch dargestellt
 4. Stand der Flächenangabe lt. Austauschplanung vom 11.2022

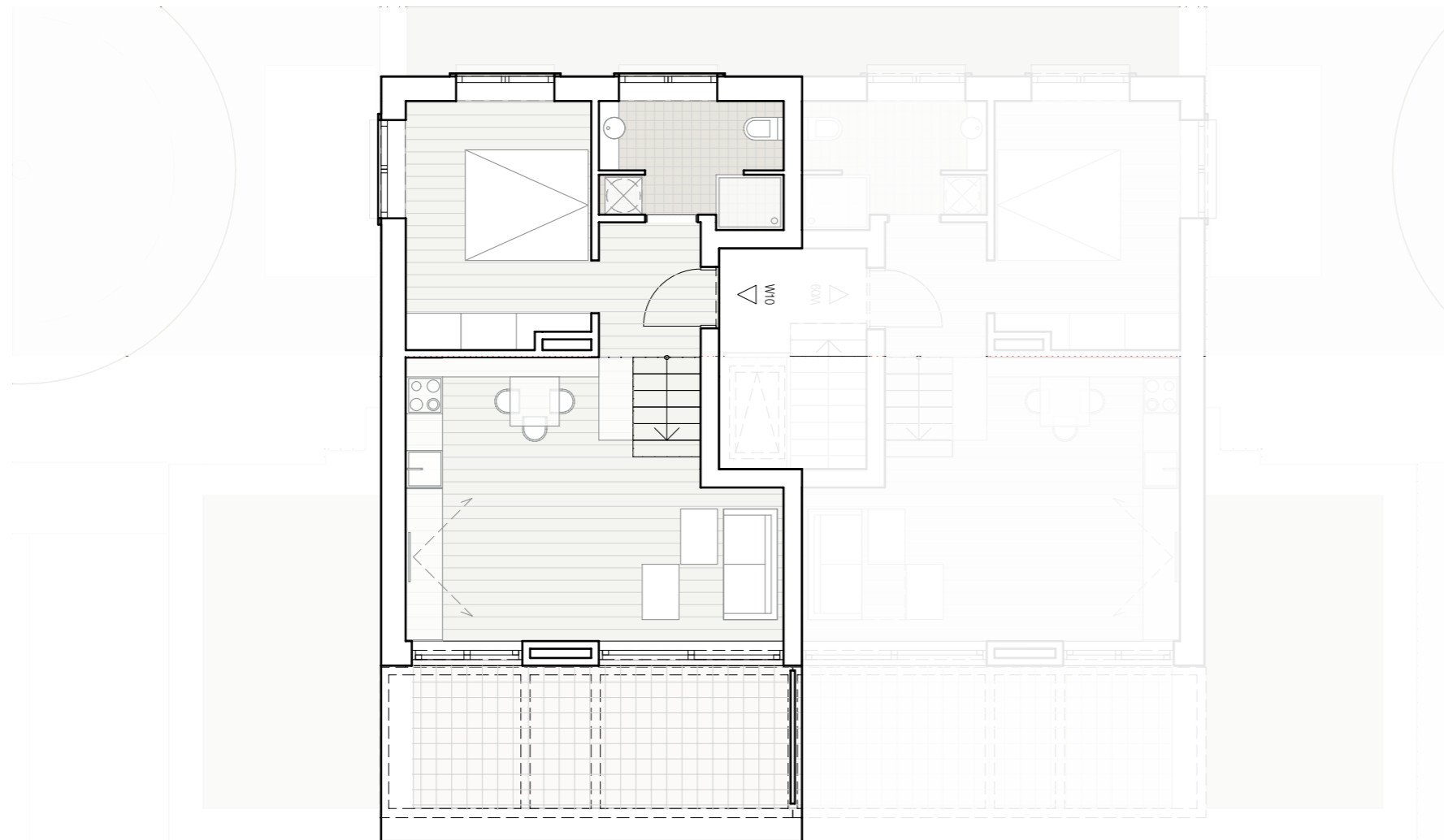

DG-/, 2-Raumwohnung

Vr.	3,65 qm
Ar.	0,75 qm
Bad	5,74 qm
Zi.	11,96 qm
Wohn./Kü./Esszi.	23,31 qm
	<u>45,41 qm</u>
Terr.	14,48 qm

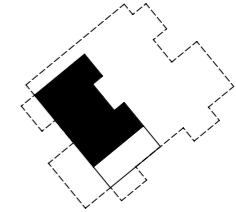

Beilage 2
Wohnungsgrundriss

